

TÍTULO: PROJETO DE REFORMA E AMPLIAÇÃO DO PRÉDIO DA PREFEITURA MUNICIPAL DE LAJUNGA Nº de Projeto: 7037 Nº de Autores: 01 Nº de Arquivos: 01 Nº de Planos: 01 Nº de Folhas: 01 Nº de Páginas: 01 Nº de Anexos: 01 Nº de Complementos: 01 Nº de Alterações: 01 Nº de Revisões: 01 Nº de Edições: 01 Nº de Impressões: 01 Nº de Cópias: 01 Nº de Exemplares: 01 Nº de Arquivos: 01 Nº de Planos: 01 Nº de Folhas: 01 Nº de Páginas: 01 Nº de Anexos: 01 Nº de Complementos: 01 Nº de Alterações: 01 Nº de Revisões: 01 Nº de Edições: 01 Nº de Impressões: 01 Nº de Cópias: 01 Nº de Exemplares: 01	
TÍTULO: PROJETO DE REFORMA E AMPLIAÇÃO DO PRÉDIO DA PREFEITURA MUNICIPAL DE LAJUNGA Nº de Projeto: 7037 Nº de Autores: 01 Nº de Arquivos: 01 Nº de Planos: 01 Nº de Folhas: 01 Nº de Páginas: 01 Nº de Anexos: 01 Nº de Complementos: 01 Nº de Alterações: 01 Nº de Revisões: 01 Nº de Edições: 01 Nº de Impressões: 01 Nº de Cópias: 01 Nº de Exemplares: 01	TÍTULO: PROJETO DE REFORMA E AMPLIAÇÃO DO PRÉDIO DA PREFEITURA MUNICIPAL DE LAJUNGA Nº de Projeto: 7037 Nº de Autores: 01 Nº de Arquivos: 01 Nº de Planos: 01 Nº de Folhas: 01 Nº de Páginas: 01 Nº de Anexos: 01 Nº de Complementos: 01 Nº de Alterações: 01 Nº de Revisões: 01 Nº de Edições: 01 Nº de Impressões: 01 Nº de Cópias: 01 Nº de Exemplares: 01

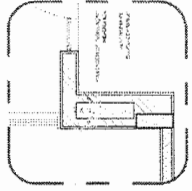

2 DETALHE - SHAFT HIDRÁULICA

FADE FUNDOS NACIONAL DE APOIO ÀS CIDADES
BRASIL PROJETO PADRÃO - FNDE

TÍTULO: PROJETO DE REFORMA E AMPLIAÇÃO DO PRÉDIO DA PREFEITURA MUNICIPAL DE LAJUNGA Nº de Projeto: 7037 Nº de Autores: 01 Nº de Arquivos: 01 Nº de Planos: 01 Nº de Folhas: 01 Nº de Páginas: 01 Nº de Anexos: 01 Nº de Complementos: 01 Nº de Alterações: 01 Nº de Revisões: 01 Nº de Edições: 01 Nº de Impressões: 01 Nº de Cópias: 01 Nº de Exemplares: 01	TÍTULO: PROJETO DE REFORMA E AMPLIAÇÃO DO PRÉDIO DA PREFEITURA MUNICIPAL DE LAJUNGA Nº de Projeto: 7037 Nº de Autores: 01 Nº de Arquivos: 01 Nº de Planos: 01 Nº de Folhas: 01 Nº de Páginas: 01 Nº de Anexos: 01 Nº de Complementos: 01 Nº de Alterações: 01 Nº de Revisões: 01 Nº de Edições: 01 Nº de Impressões: 01 Nº de Cópias: 01 Nº de Exemplares: 01
--	--

TÍTULO: PROJETO DE REFORMA E AMPLIAÇÃO DO PRÉDIO DA PREFEITURA MUNICIPAL DE LAJUNGA Nº de Projeto: 7037 Nº de Autores: 01 Nº de Arquivos: 01 Nº de Planos: 01 Nº de Folhas: 01 Nº de Páginas: 01 Nº de Anexos: 01 Nº de Complementos: 01 Nº de Alterações: 01 Nº de Revisões: 01 Nº de Edições: 01 Nº de Impressões: 01 Nº de Cópias: 01 Nº de Exemplares: 01	TÍTULO: PROJETO DE REFORMA E AMPLIAÇÃO DO PRÉDIO DA PREFEITURA MUNICIPAL DE LAJUNGA Nº de Projeto: 7037 Nº de Autores: 01 Nº de Arquivos: 01 Nº de Planos: 01 Nº de Folhas: 01 Nº de Páginas: 01 Nº de Anexos: 01 Nº de Complementos: 01 Nº de Alterações: 01 Nº de Revisões: 01 Nº de Edições: 01 Nº de Impressões: 01 Nº de Cópias: 01 Nº de Exemplares: 01
--	--

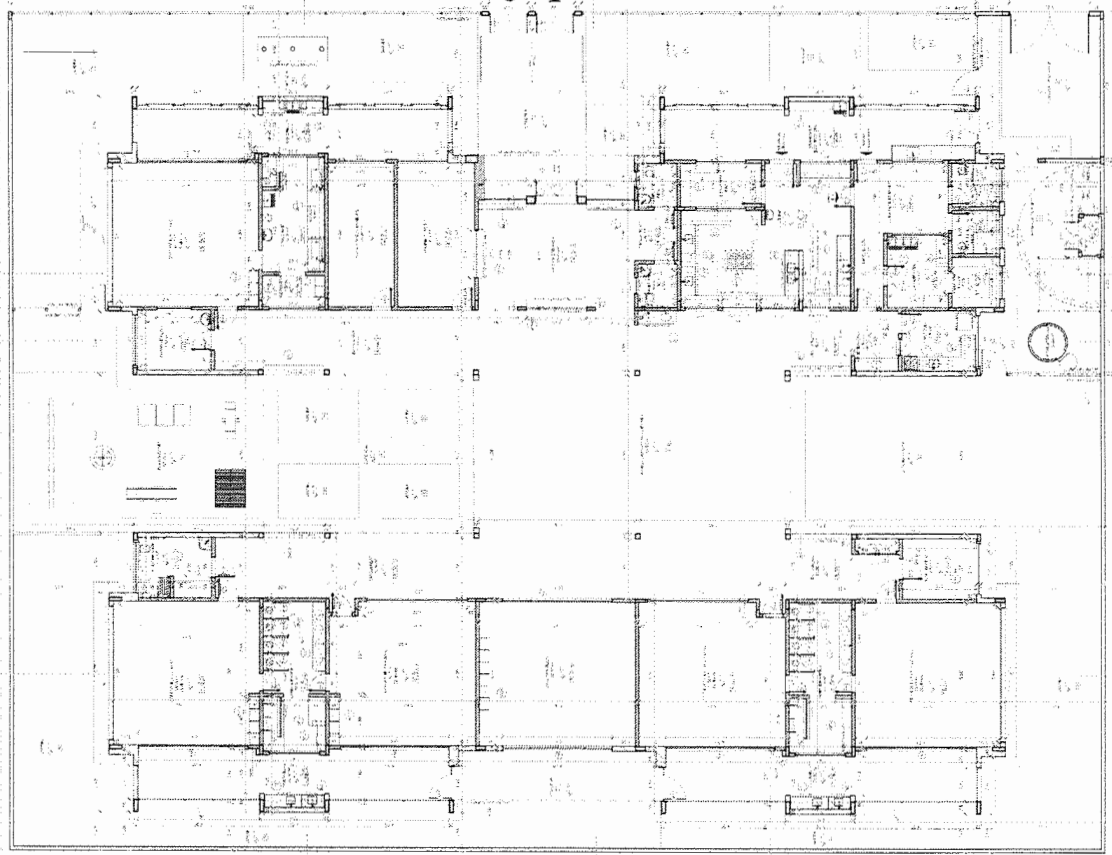

1 PLANTA BAIXA

TÍTULO: PROJETO DE REFORMA E AMPLIAÇÃO DO PRÉDIO DA PREFEITURA MUNICIPAL DE LAJUNGA Nº de Projeto: 7037 Nº de Autores: 01 Nº de Arquivos: 01 Nº de Planos: 01 Nº de Folhas: 01 Nº de Páginas: 01 Nº de Anexos: 01 Nº de Complementos: 01 Nº de Alterações: 01 Nº de Revisões: 01 Nº de Edições: 01 Nº de Impressões: 01 Nº de Cópias: 01 Nº de Exemplares: 01	TÍTULO: PROJETO DE REFORMA E AMPLIAÇÃO DO PRÉDIO DA PREFEITURA MUNICIPAL DE LAJUNGA Nº de Projeto: 7037 Nº de Autores: 01 Nº de Arquivos: 01 Nº de Planos: 01 Nº de Folhas: 01 Nº de Páginas: 01 Nº de Anexos: 01 Nº de Complementos: 01 Nº de Alterações: 01 Nº de Revisões: 01 Nº de Edições: 01 Nº de Impressões: 01 Nº de Cópias: 01 Nº de Exemplares: 01
--	--

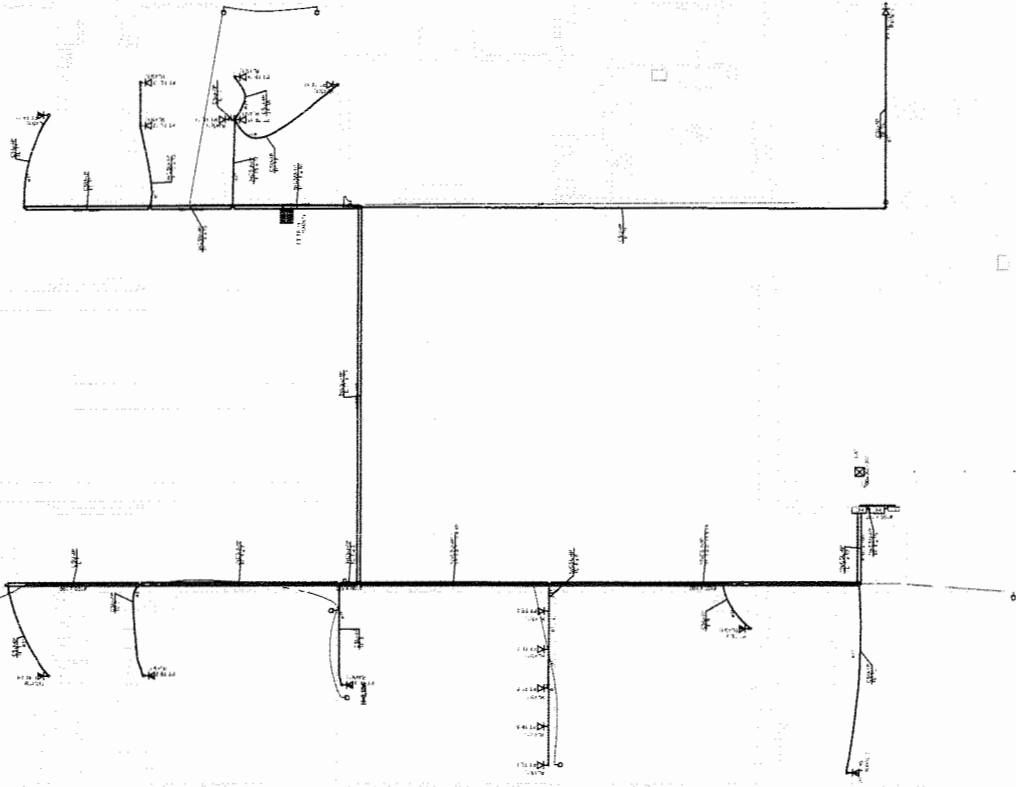

LEGENDA

<input checked="" type="checkbox"/>	Barra de Alumínio de 20mm de esp. em 1000
<input checked="" type="checkbox"/>	Barra de Alumínio de 25mm de esp. em 1000
<input checked="" type="checkbox"/>	Barra de Alumínio de 30mm de esp. em 1000
<input checked="" type="checkbox"/>	Barra de Alumínio de 40mm de esp. em 1000
<input checked="" type="checkbox"/>	Barra de Alumínio de 50mm de esp. em 1000
<input checked="" type="checkbox"/>	Barra de Alumínio de 60mm de esp. em 1000
<input checked="" type="checkbox"/>	Barra de Alumínio de 70mm de esp. em 1000
<input checked="" type="checkbox"/>	Barra de Alumínio de 80mm de esp. em 1000
<input checked="" type="checkbox"/>	Barra de Alumínio de 90mm de esp. em 1000
<input checked="" type="checkbox"/>	Barra de Alumínio de 100mm de esp. em 1000
<input checked="" type="checkbox"/>	Barra de Alumínio de 110mm de esp. em 1000
<input checked="" type="checkbox"/>	Barra de Alumínio de 120mm de esp. em 1000
<input checked="" type="checkbox"/>	Barra de Alumínio de 130mm de esp. em 1000
<input checked="" type="checkbox"/>	Barra de Alumínio de 140mm de esp. em 1000
<input checked="" type="checkbox"/>	Barra de Alumínio de 150mm de esp. em 1000
<input checked="" type="checkbox"/>	Barra de Alumínio de 160mm de esp. em 1000
<input checked="" type="checkbox"/>	Barra de Alumínio de 170mm de esp. em 1000
<input checked="" type="checkbox"/>	Barra de Alumínio de 180mm de esp. em 1000
<input checked="" type="checkbox"/>	Barra de Alumínio de 190mm de esp. em 1000
<input checked="" type="checkbox"/>	Barra de Alumínio de 200mm de esp. em 1000

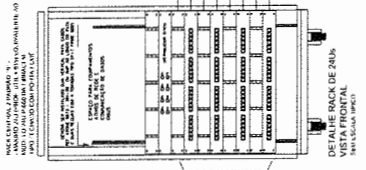

LEGENDA

<input checked="" type="checkbox"/>	Barra de Alumínio de 20mm de esp. em 1000
<input checked="" type="checkbox"/>	Barra de Alumínio de 25mm de esp. em 1000
<input checked="" type="checkbox"/>	Barra de Alumínio de 30mm de esp. em 1000
<input checked="" type="checkbox"/>	Barra de Alumínio de 40mm de esp. em 1000
<input checked="" type="checkbox"/>	Barra de Alumínio de 50mm de esp. em 1000
<input checked="" type="checkbox"/>	Barra de Alumínio de 60mm de esp. em 1000
<input checked="" type="checkbox"/>	Barra de Alumínio de 70mm de esp. em 1000
<input checked="" type="checkbox"/>	Barra de Alumínio de 80mm de esp. em 1000
<input checked="" type="checkbox"/>	Barra de Alumínio de 90mm de esp. em 1000
<input checked="" type="checkbox"/>	Barra de Alumínio de 100mm de esp. em 1000
<input checked="" type="checkbox"/>	Barra de Alumínio de 110mm de esp. em 1000
<input checked="" type="checkbox"/>	Barra de Alumínio de 120mm de esp. em 1000
<input checked="" type="checkbox"/>	Barra de Alumínio de 130mm de esp. em 1000
<input checked="" type="checkbox"/>	Barra de Alumínio de 140mm de esp. em 1000
<input checked="" type="checkbox"/>	Barra de Alumínio de 150mm de esp. em 1000
<input checked="" type="checkbox"/>	Barra de Alumínio de 160mm de esp. em 1000
<input checked="" type="checkbox"/>	Barra de Alumínio de 170mm de esp. em 1000
<input checked="" type="checkbox"/>	Barra de Alumínio de 180mm de esp. em 1000
<input checked="" type="checkbox"/>	Barra de Alumínio de 190mm de esp. em 1000
<input checked="" type="checkbox"/>	Barra de Alumínio de 200mm de esp. em 1000

LEGENDA

<input checked="" type="checkbox"/>	Barra de Alumínio de 20mm de esp. em 1000
<input checked="" type="checkbox"/>	Barra de Alumínio de 25mm de esp. em 1000
<input checked="" type="checkbox"/>	Barra de Alumínio de 30mm de esp. em 1000
<input checked="" type="checkbox"/>	Barra de Alumínio de 40mm de esp. em 1000
<input checked="" type="checkbox"/>	Barra de Alumínio de 50mm de esp. em 1000
<input checked="" type="checkbox"/>	Barra de Alumínio de 60mm de esp. em 1000
<input checked="" type="checkbox"/>	Barra de Alumínio de 70mm de esp. em 1000
<input checked="" type="checkbox"/>	Barra de Alumínio de 80mm de esp. em 1000
<input checked="" type="checkbox"/>	Barra de Alumínio de 90mm de esp. em 1000
<input checked="" type="checkbox"/>	Barra de Alumínio de 100mm de esp. em 1000
<input checked="" type="checkbox"/>	Barra de Alumínio de 110mm de esp. em 1000
<input checked="" type="checkbox"/>	Barra de Alumínio de 120mm de esp. em 1000
<input checked="" type="checkbox"/>	Barra de Alumínio de 130mm de esp. em 1000
<input checked="" type="checkbox"/>	Barra de Alumínio de 140mm de esp. em 1000
<input checked="" type="checkbox"/>	Barra de Alumínio de 150mm de esp. em 1000
<input checked="" type="checkbox"/>	Barra de Alumínio de 160mm de esp. em 1000
<input checked="" type="checkbox"/>	Barra de Alumínio de 170mm de esp. em 1000
<input checked="" type="checkbox"/>	Barra de Alumínio de 180mm de esp. em 1000
<input checked="" type="checkbox"/>	Barra de Alumínio de 190mm de esp. em 1000
<input checked="" type="checkbox"/>	Barra de Alumínio de 200mm de esp. em 1000

FIDE Fundo Nacional de Desenvolvimento da Educação
BRASIL Ministério da Educação
PATRIÁ EDUCADORA

PROJETO PADRÃO - FNDE

PROPRIETÁRIO: _____
 ENDEREÇO: _____
 MUNICÍPIO - UF: _____

PROJETUÁRIO: _____
 RESP. TÉCNICO: _____
 AUTOR DO PROJETO: _____

DATA: _____

COMISSÃO DE LICITAÇÃO
 Nº 039
 LEI: 8.666.93

PREFEITURA MUNICIPAL DE BAIXA
 PROJETO EXECUTIVO

PROGRAMA PROINFÂNCIA - PROJETO TIPO 2
 PROJETO DE INSTALAÇÕES
 LANÇAMENTO DA REDE LÓGICA

COPIA Nº _____
 Nº DE FOLHA: _____
 Nº DE FOLHAS: _____

PROFESSOR: _____
 DATA: _____

0101

QUADRO RESUMO

UNIDADE	QTD	PREÇO UNITÁRIO	PREÇO TOTAL
UNIDADE 1	1	1.000,00	1.000,00
UNIDADE 2	1	2.000,00	2.000,00
UNIDADE 3	1	3.000,00	3.000,00
UNIDADE 4	1	4.000,00	4.000,00
UNIDADE 5	1	5.000,00	5.000,00
UNIDADE 6	1	6.000,00	6.000,00
UNIDADE 7	1	7.000,00	7.000,00
UNIDADE 8	1	8.000,00	8.000,00
UNIDADE 9	1	9.000,00	9.000,00
UNIDADE 10	1	10.000,00	10.000,00

LEGENDA

[Símbolo]	UNIDADE 1
[Símbolo]	UNIDADE 2
[Símbolo]	UNIDADE 3
[Símbolo]	UNIDADE 4
[Símbolo]	UNIDADE 5
[Símbolo]	UNIDADE 6
[Símbolo]	UNIDADE 7
[Símbolo]	UNIDADE 8
[Símbolo]	UNIDADE 9
[Símbolo]	UNIDADE 10

- NOTAS:**
- 1 - MATERIAL PARA INSTALAÇÃO DOS EXPERIMENTOS.
 - 2 - OBRAS DE REFORMA PARA COBERTURA PARA OBRAS.
 - 3 - OBRAS DE REFORMA PARA OBRAS DE REFORMA.
 - 4 - OBRAS DE REFORMA PARA OBRAS DE REFORMA.
 - 5 - OBRAS DE REFORMA PARA OBRAS DE REFORMA.
 - 6 - OBRAS DE REFORMA PARA OBRAS DE REFORMA.
 - 7 - OBRAS DE REFORMA PARA OBRAS DE REFORMA.
 - 8 - OBRAS DE REFORMA PARA OBRAS DE REFORMA.
 - 9 - OBRAS DE REFORMA PARA OBRAS DE REFORMA.
 - 10 - OBRAS DE REFORMA PARA OBRAS DE REFORMA.

TODOS OS TUBOS SEM INDICAÇÃO DE COTA SERÃO DE COTA 025mm, COM INCLINAÇÃO MÍNIMA DE 2%.

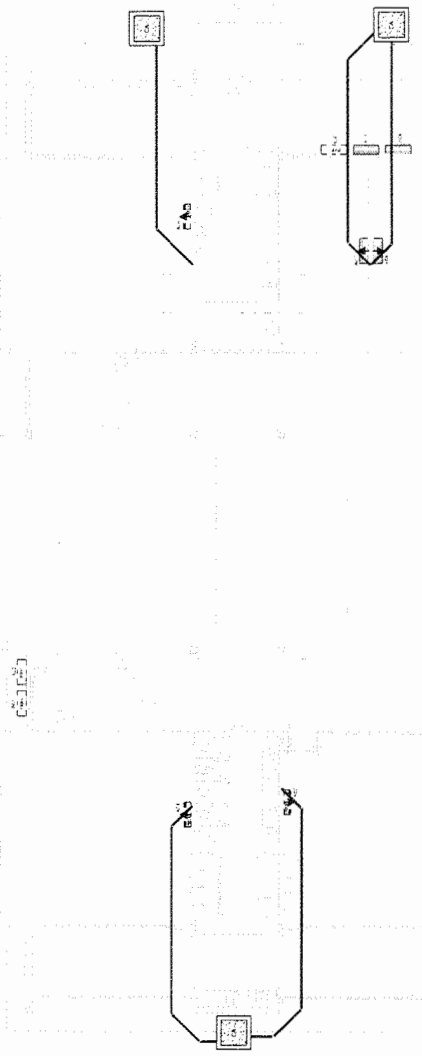

FIDE Fundação de Iniciação e Desenvolvimento da Educação
Município de Itaipava - RJ

GOVERNO FEDERAL
BRASIL
PÁTRIA SUCESSORA

PROJETO PADRÃO - FNDE

PROPRIETÁRIO: _____
 ENDEREÇO: _____
 MUNICÍPIO - UF: _____
 PROPRIETÁRIO: _____
 RESP. TÉCNICO: _____

ÁREA DO PROJETO: _____ CM
 DATA: _____

REFEITURA MUNICIPAL DE ITAIPAVA - RJ

FLS 1040

LEI: 8666.03

DESTINAÇÃO: PROJETO EXECUTIVO

PROGRAMA PROINFÂNCIA - PROJETO TIPO 2

PROJETO DE INSTALAÇÕES

LANÇAMENTO DA REDE DE DRENAGEM DO AR CONDICIONADO

ECL

01/01

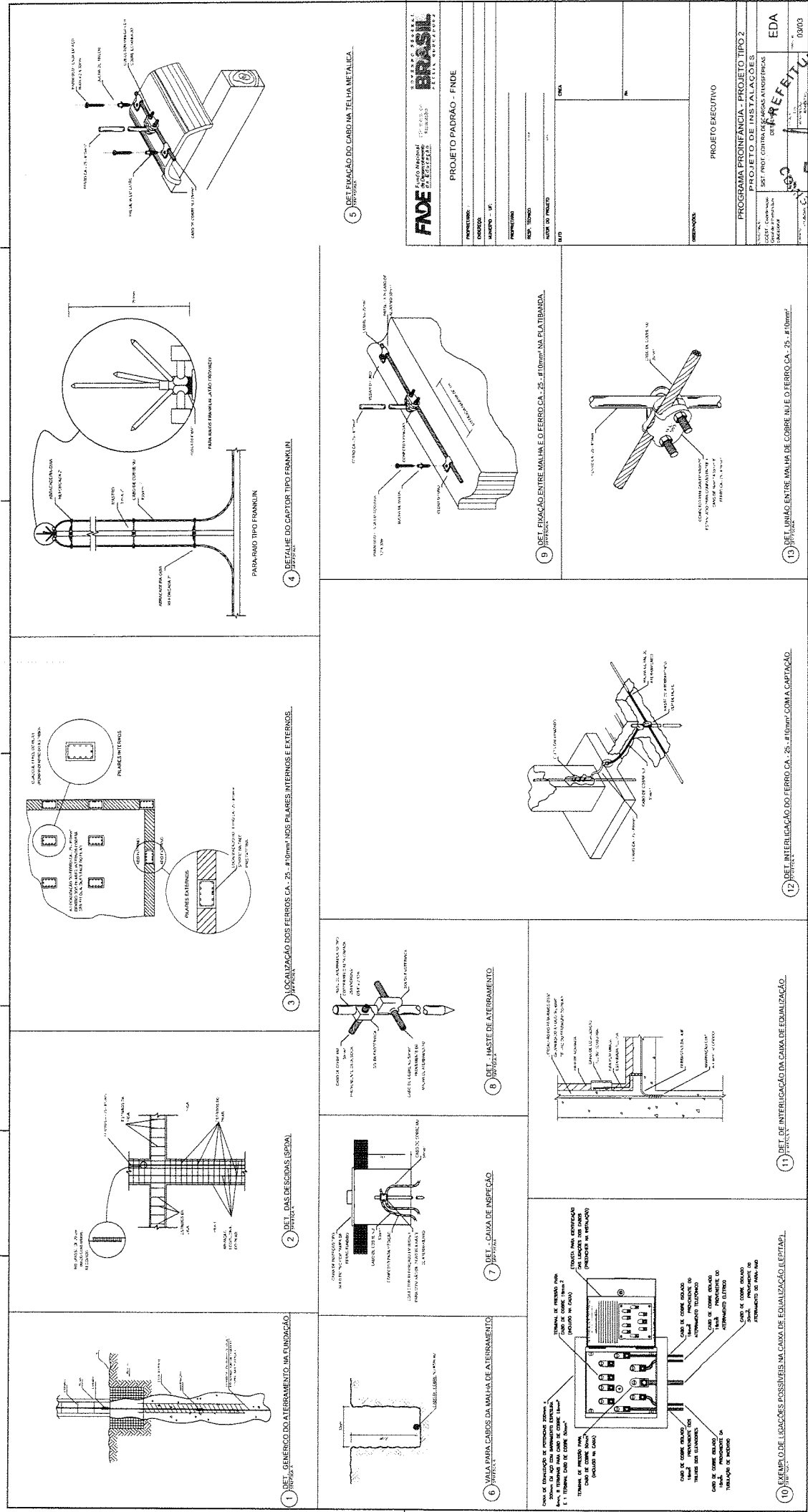

1) DET. GERAL DO ATERRAMENTO NA FUNDAÇÃO

2) DET. DAS DESCARGAS (SPDA)

3) LOCALIZAÇÃO DOS FERROS CA. 25 - # 10mm NOS PAREDES INTERNOS E EXTERNOS

4) DET. DO CAPOTÓRIO TIPO FRANKLIN

5) DET. FIXAÇÃO DO LARDO NA TELHA METÁLICA

6) VALA PARA CABOS DA MALHA DE ATERRAMENTO

7) DET. - CAIXA DE INSPEÇÃO

8) DET. - HASTE DE ATERRAMENTO

9) DET. FIXAÇÃO ENTRE MALHA E O FERRO CA. 25 - # 10mm NA PLATIBANDA

10) EXEMPLO DE LIGAÇÕES POSSÍVEIS NA CAIXA DE EQUALIZAÇÃO (LEITÃO)

11) DET. DE INTERLIGAÇÃO DA CAIXA DE EQUALIZAÇÃO

12) DET. DE INTERLIGAÇÃO DO FERRO CA. 25 - # 10mm COM A CAPTAÇÃO

13) DET. LIGAÇÃO ENTRE MALHA DE COBRE E O FERRO CA. 25 - # 10mm

FIDE FUNDAÇÃO INSTITUCIONAL DE DESENVOLVIMENTO E REABILITAÇÃO DO BRASIL

PROJETO PADRÃO - FNDE

PROFESSOR: _____

COORDENADOR: _____

MAQUINISTA: _____

PROFESSOR: _____

RESP. TÉCNICO: _____

LOCAL DO PROJETO: _____

DATA: _____

TÍTULO: _____

PROJETO EXECUTIVO

PROGRAMA PRONANCIA - PROJETO TIPO 2

PROJETO DE INSTALAÇÕES

SIST. PROT. CONTRA DESCARGAS ATMOSFÉRICAS

EDA

13093

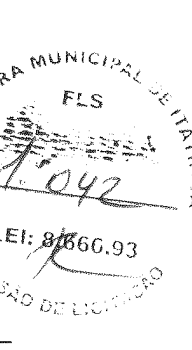

1 SISTEMA DE EXAUSTÃO - COZINHA

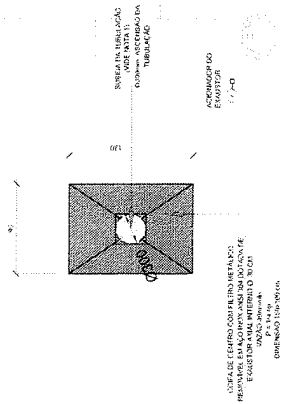

LEGENDA

- EXAUSTOR AXIAL
- COIFA DE EXAUSTÃO PARA FOCAGEM DE BOCAS
- TUBULAÇÃO DE PASSAGEM DO AR DE EXAUSTÃO
- APOIO E ABRACADEIRA DE DUTO PARA TUBULAÇÃO VERTICAL DE EXAUSTÃO
- PONTO DE FORÇA PARA O EXAUSTOR
- INTERRUPTOR SIMPLES

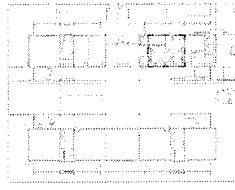

CROQUI DE REFERENCIA

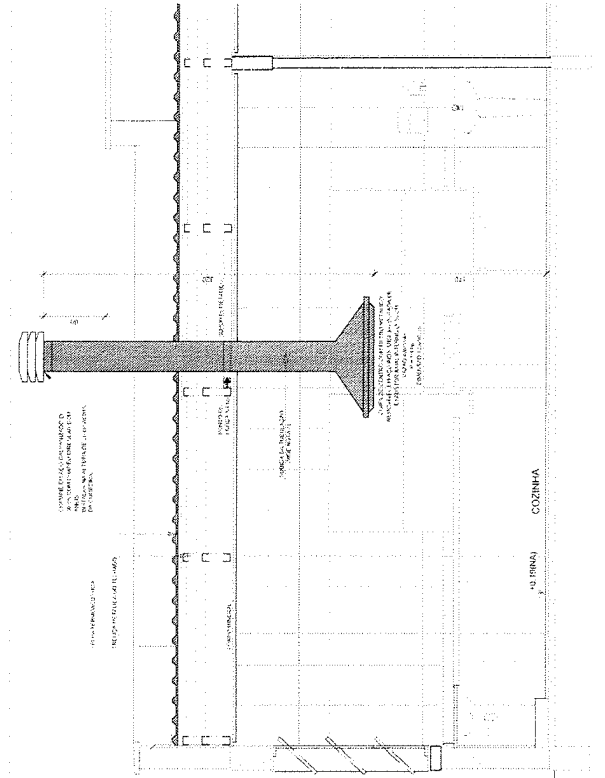

2 DETALHE TÍPICO - TUBULAÇÃO VERTICAL E EQUIPAMENTO

NOTAS TÉCNICAS

1. PONTO DE SAÍDA DA TUBULAÇÃO.
2. EXAUSTORES
 - PUNTO DE PONTO, A TUBULAÇÃO SOBRE DA COIFA DIRETAMENTE ATRAVESANDO O TORÇO DE CESSO.
 - CONDUZIDO DE ACONDICIONAMENTO DO EXAUSTOR POR INTERRUPTOR SIMPLES CONFORME PROJETO (MAS DETALHES, VIDE PRONUNDA DE INSTALAÇÕES ELETRICAS)
 - 3. SAÍDA AO AMBIENTE EXTERNO.
 - NA SAÍDA PARA O AMBIENTE EXTERNO, A TUBULAÇÃO DEVE ESTAR VENTILADA EXCLUSIVAMENTE PARA A ABERTURA, SEM RESTRIÇÕES OU DESVIOS A SAÍDA DO AR.
 - 4. FIXAÇÃO DAS ABRACADEIRAS NOS APOIOS
 - PARA GARANTIR O ENGAITE DA REDE DE DUTOS, AS ABRACADEIRAS PERFORADAS SERÃO FIXADAS NOS APOIOS (TANTO VERTICAL COMO HORIZONTAL) POR MEIO DE PHILIPS "TIMES" CABEÇA DE PANELA BITOLA 6 mm R.
 - 5. FIXAÇÃO DOS APOIOS
 - A FIXAÇÃO DOS APOIOS NA TUBULAÇÃO METÁLICA DEVE SER FEITA POR MEIO DE CORDOILAS DE AÇO CHATO ESPESURA 1mm OU EQUIVALENTE DE PREFERÊNCIA SERÃO AS MESMAS CONEXÕES COM DIMENSÕES DE 11mm DE LARGURA EM PERFIL CANTONEIRA.
 - A FIXAÇÃO DA "CORREIA" METÁLICA DEVERÁ TER A UTILIZAÇÃO DE PARAFUSO PHILIPS AUTO ATORNHANTE CABEÇA DE PANELA BITOLA 6 mm R.

FNDE Fundação Nacional do Ensino e das Artes

BRASIL República Federativa do Brasil

Ministério do **Educação**

GOVERNO FEDERAL

PROJETO PADRÃO - FNDE

PROPRIETÁRIO: _____

ENDEREÇO: _____

MUNICÍPIO: UF _____

PROJETO Nº: _____

RES. TÉCNIC: _____

ÁREA DO PROJETO: _____

DATA: _____

PREFEITURA MUNICIPAL DE ITAQUARA
FLS 1.044
LEI: 8.666.93
COMISSÃO DE LICITAÇÃO

OPERAÇÃO: _____

PROJETO EXECUTIVO

PROGRAMA PROINFANCIA - PROJETO TIPO 2

SISTEMA DE EXAUSTÃO

PLANTA BAIXA E CORTE

SETOR DE SERVIÇOS - COZINHA

EEX

01/01

QD1 Quadro de Distribuição Luz e Tomadas - (01)

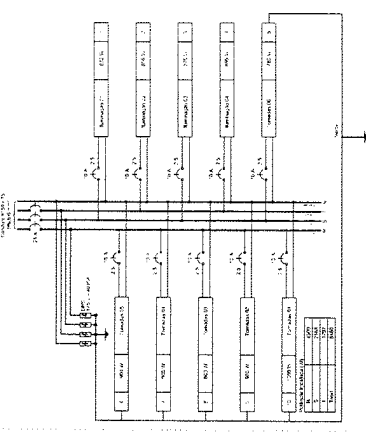

QD4 Quadro de Distribuição Luz e Tomadas - (04)

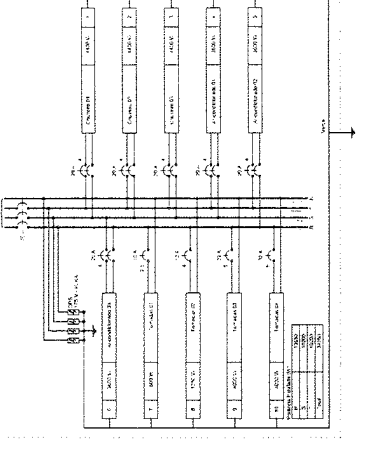

QD2 Quadro de Distribuição Tomadas - (02)

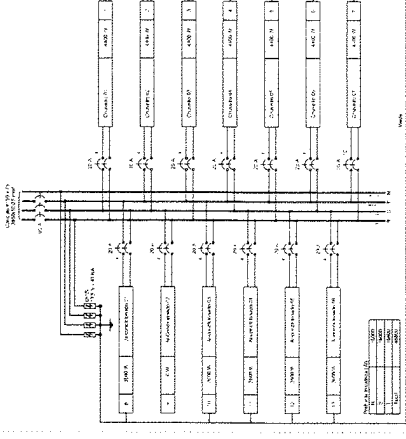

QD5 Quadro de Distribuição Tomadas - (05)

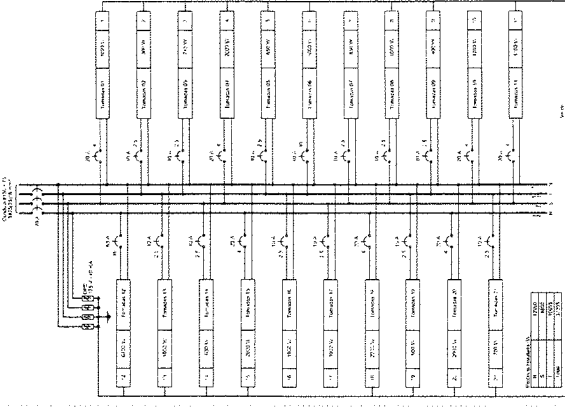

QD6 Quadro de Distribuição Tomadas - (06)

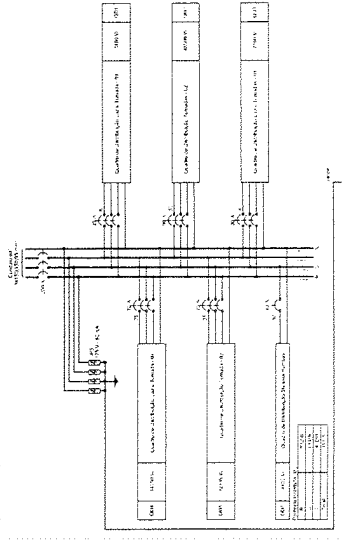

QD7 Quadro de Distribuição Tomadas - (07)

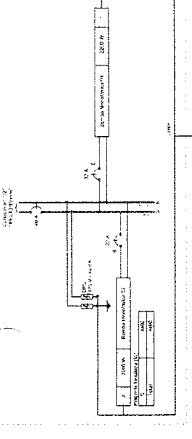

LEGENDA

- 1. Interruptor de 15A para iluminação
- 2. Interruptor de 15A para tomadas
- 3. Interruptor de 20A para tomadas
- 4. Interruptor de 25A para tomadas
- 5. Interruptor de 30A para tomadas
- 6. Interruptor de 40A para tomadas
- 7. Interruptor de 50A para tomadas
- 8. Interruptor de 60A para tomadas
- 9. Interruptor de 75A para tomadas
- 10. Interruptor de 100A para tomadas
- 11. Interruptor de 125A para tomadas
- 12. Interruptor de 150A para tomadas
- 13. Interruptor de 200A para tomadas
- 14. Interruptor de 250A para tomadas
- 15. Interruptor de 300A para tomadas
- 16. Interruptor de 400A para tomadas
- 17. Interruptor de 500A para tomadas
- 18. Interruptor de 600A para tomadas
- 19. Interruptor de 750A para tomadas
- 20. Interruptor de 1000A para tomadas

LEGENDA

- 1. Interruptor de 15A para iluminação
- 2. Interruptor de 15A para tomadas
- 3. Interruptor de 20A para tomadas
- 4. Interruptor de 25A para tomadas
- 5. Interruptor de 30A para tomadas
- 6. Interruptor de 40A para tomadas
- 7. Interruptor de 50A para tomadas
- 8. Interruptor de 60A para tomadas
- 9. Interruptor de 75A para tomadas
- 10. Interruptor de 100A para tomadas
- 11. Interruptor de 125A para tomadas
- 12. Interruptor de 150A para tomadas
- 13. Interruptor de 200A para tomadas
- 14. Interruptor de 250A para tomadas
- 15. Interruptor de 300A para tomadas
- 16. Interruptor de 400A para tomadas
- 17. Interruptor de 500A para tomadas
- 18. Interruptor de 600A para tomadas
- 19. Interruptor de 750A para tomadas
- 20. Interruptor de 1000A para tomadas

FNE FUNDO NACIONAL DE DESENVOLVIMENTO EDUCACIONAL

BRASIL

PROJETO PROBRÃO - FINE

PROGRAMA PROBRÃO - PROJETO TBO 2

PROJETO DE INSTALAÇÕES ELÉTRICAS

FORMA MATERIAIS E EQUIPAMENTOS

PROJETO EXECUTIVO

LEI: 8.666/93

COMISSÃO DE LICITAÇÃO

FLS 1.046

03/03

Quantidade de Cargas (QD1)

Item	Descrição	Quantidade	Valor	Total
1
2
3
4
5
6
7
8
9
10
11
12
13
14
15
16
17
18
19
20
21
22
23
24
25
26
27
28
29
30
31
32
33
34
35
36
37
38
39
40
41
42
43
44
45
46
47
48
49
50
51
52
53
54
55
56
57
58
59
60
61
62
63
64
65
66
67
68
69
70
71
72
73
74
75
76
77
78
79
80
81
82
83
84
85
86
87
88
89
90
91
92
93
94
95
96
97
98
99
100

Quantidade de Cargas (QD2)

Item	Descrição	Quantidade	Valor	Total
1
2
3
4
5
6
7
8
9
10
11
12
13
14
15
16
17
18
19
20
21
22
23
24
25
26
27
28
29
30
31
32
33
34
35
36
37
38
39
40
41
42
43
44
45
46
47
48
49
50
51
52
53
54
55
56
57
58
59
60
61
62
63
64
65
66
67
68
69
70
71
72
73
74
75
76
77
78
79
80
81
82
83
84
85
86
87
88
89
90
91
92
93
94
95
96
97
98
99
100

Quantidade de Cargas (QD3)

Item	Descrição	Quantidade	Valor	Total
1
2
3
4
5
6
7
8
9
10
11
12
13
14
15
16
17
18
19
20
21
22
23
24
25
26
27
28
29
30
31
32
33
34
35
36
37
38
39
40
41
42
43
44
45
46
47
48
49
50
51
52
53
54
55
56
57
58
59
60
61
62
63
64
65
66
67
68
69
70
71
72
73
74
75
76
77
78
79
80
81
82
83
84
85
86
87
88
89
90
91
92
93
94
95
96
97
98
99
100

Quantidade de Cargas (QD4)

Item	Descrição	Quantidade	Valor	Total
1
2
3
4
5
6
7		

LEGENDA DAS ABREVIATURAS 1 - ... 2 - ... 3 - ... 4 - ... 5 - ... 6 - ...		EXTERNA
NOTAS: - EXECUTAR ESTE PROJETO LITIMAMENTE COM O PROJETO ESTRUTURAL, ANTES DA CONCRETAGEM PREVER PASSAGEM PARA AS TUBULAÇÕES, DENTRO DOS LIMITES ESTABELECIDOS PELA NBR 5113/2014. - PARA ALTURA DOS PONTOS HIDRAULICOS VERIFICAR REFERENCIA NO ANEXO DESCRITIVO. - DIMENSÕES ESTE PROJETO SONHANTE COM AUTORIZAÇÃO EMPRESA DO PROJETO.		
REFERÊNCIAS: - MEMORIAL DESCRITIVO E ESPECIFICAÇÕES TÉCNICAS; - PLANTA DE QUANTITATIVOS.		
FADE FUNDAMENTAÇÃO PARA A CONSTRUÇÃO DE OBRAS DE INFRA-ESTRUTURA		
PROJETO PADRÃO - FNDE		
PROGRAMA PROFIANCIA - PROJETO TIPO 2 PROJETO DE INSTALAÇÕES DE ABASTECIMENTO DE ÁGUA POTÁVEL PARA O QUARTO DE SAÚDE		
H.A.G. 01/00		...

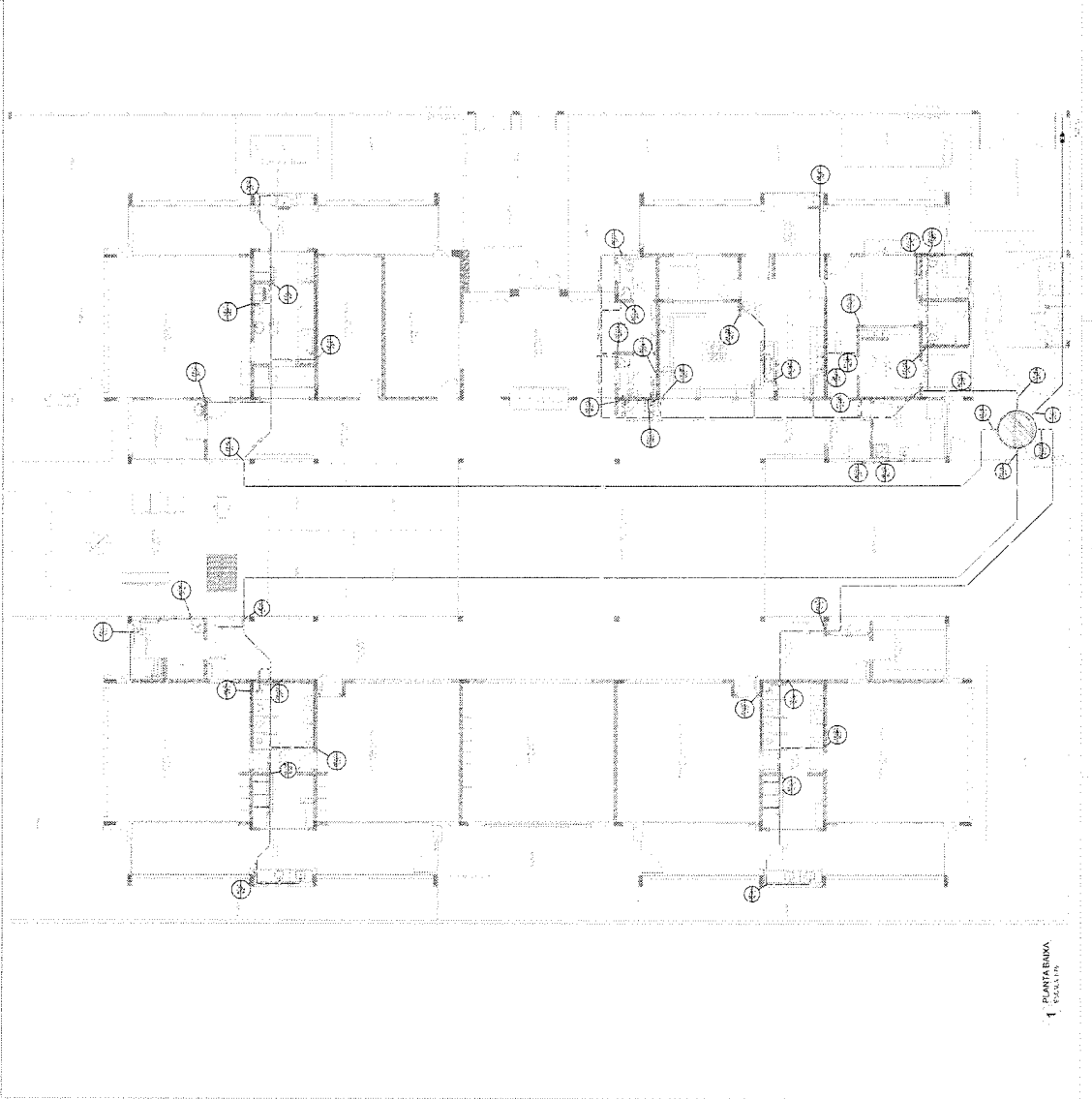

1 - PLANTARIA
ESCALA 1/50

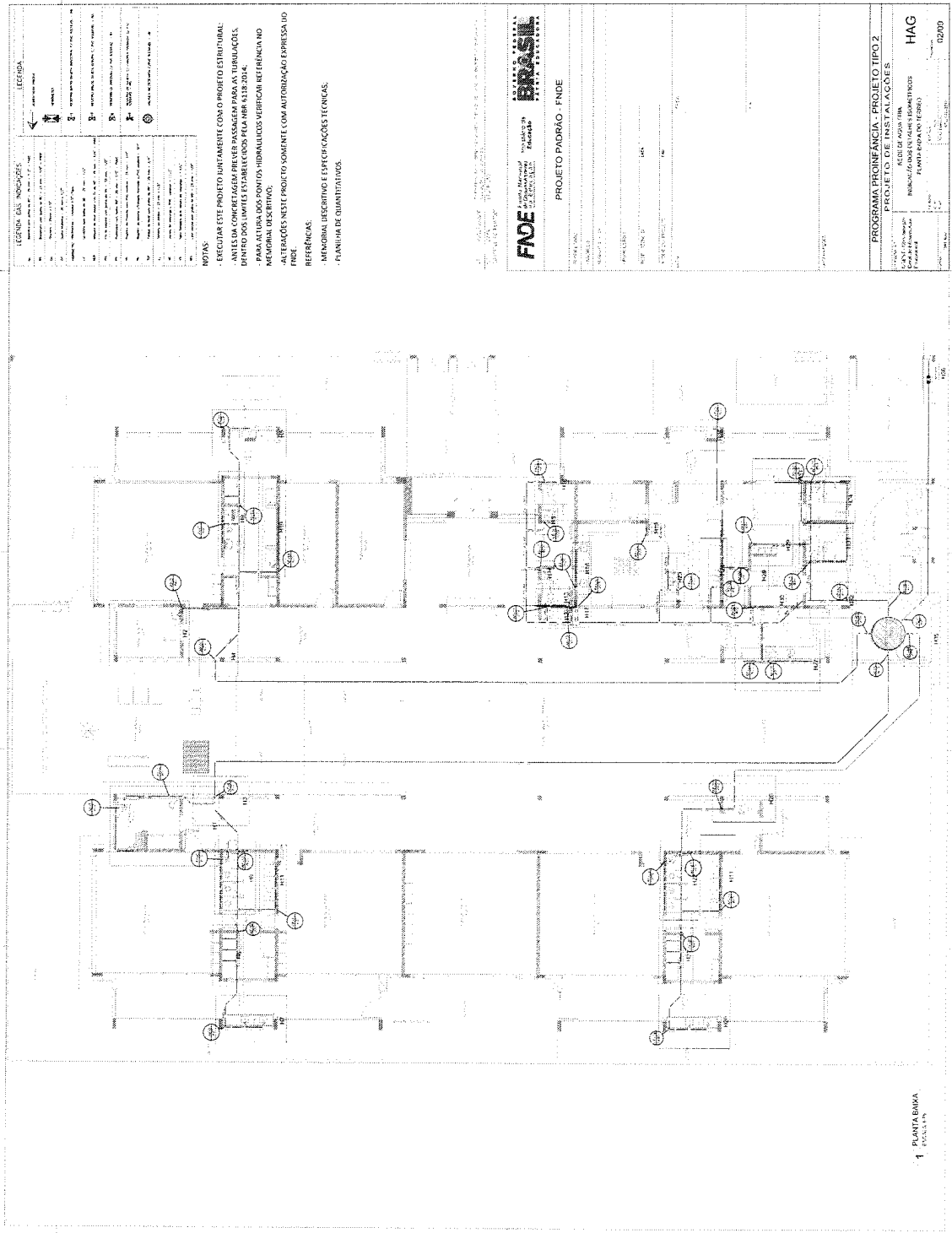

LEGENDA DAS INDICAÇÕES

1	Indicação de Água Fria
2	Indicação de Água Quente
3	Indicação de Esgoto
4	Indicação de Gás
5	Indicação de Energia Elétrica
6	Indicação de Ar Condicionado
7	Indicação de Ventilação Mecânica
8	Indicação de Iluminação
9	Indicação de Sinalização
10	Indicação de Segurança
11	Indicação de Acústica
12	Indicação de Térmica
13	Indicação de Hidráulica
14	Indicação de Pneumática
15	Indicação de Elétrica
16	Indicação de Eletrônica
17	Indicação de Mecânica
18	Indicação de Química
19	Indicação de Física
20	Indicação de Biológica
21	Indicação de Ambiental
22	Indicação de Social
23	Indicação de Econômica
24	Indicação de Política
25	Indicação de Cultural
26	Indicação de Esportiva
27	Indicação de Lazer
28	Indicação de Turismo
29	Indicação de Transportes
30	Indicação de Comunicação
31	Indicação de Segurança da Informação
32	Indicação de Saúde
33	Indicação de Educação
34	Indicação de Trabalho
35	Indicação de Família
36	Indicação de Comunidade
37	Indicação de Sociedade
38	Indicação de Estado
39	Indicação de País
40	Indicação de Mundo

NOTAS:

- EXECUTAR ESTE PROJETO BASTANTE COM O PROJETO ESTRUTURAL;
- ANTES DA CONCRETAGEM PREVER PASSAGENS PARA AS TUBULAÇÕES;
- DENTRO DOS LIMITES ESTABELECIDOS PELA NBR 6120:2014;
- PARA ATURA DOS PONTOS HIDRÁULICOS VERIFICAR REFERÊNCIA NO MEMÓRIAL DESCRITIVO;
- ALTERAÇÕES NESTE PROJETO SOMENTE COM AUTORIZAÇÃO EXPRESSA DO FINEE.

REFERÊNCIAS:

- MEMÓRIAL DESCRITIVO E ESPECIFICAÇÕES TÉCNICAS;
- PLANO DE QUANTITATIVOS.

FINEE
 FUNDAÇÃO INSTITUCIONAL DE ENGENHARIA E ARQUITETURA
 PROJETO DIDRÃO - FINEE

PROGRAMA PROFIÊNCIA - PROJETO TIPO 2
 PROJETO DE INSTALAÇÕES
 REDE DE ÁGUA FRIA
 INDICAÇÕES DE PONTOS DE INSTALAÇÃO
 ESCALA: 1:500
 DATA: 10/05/2018
 PROJETO: 1058
 FLS: 1058
 LEI: 87666-93
 COMISSÃO DE LICITAÇÃO

1 PLANTA BAIXA
 ESCALA: 1:500

LEGENDA

1	PROJETO DE INSTALAÇÕES
2	PROJETO DE INSTALAÇÕES
3	PROJETO DE INSTALAÇÕES
4	PROJETO DE INSTALAÇÕES
5	PROJETO DE INSTALAÇÕES
6	PROJETO DE INSTALAÇÕES
7	PROJETO DE INSTALAÇÕES
8	PROJETO DE INSTALAÇÕES
9	PROJETO DE INSTALAÇÕES
10	PROJETO DE INSTALAÇÕES
11	PROJETO DE INSTALAÇÕES
12	PROJETO DE INSTALAÇÕES
13	PROJETO DE INSTALAÇÕES
14	PROJETO DE INSTALAÇÕES
15	PROJETO DE INSTALAÇÕES
16	PROJETO DE INSTALAÇÕES
17	PROJETO DE INSTALAÇÕES
18	PROJETO DE INSTALAÇÕES
19	PROJETO DE INSTALAÇÕES
20	PROJETO DE INSTALAÇÕES
21	PROJETO DE INSTALAÇÕES
22	PROJETO DE INSTALAÇÕES
23	PROJETO DE INSTALAÇÕES
24	PROJETO DE INSTALAÇÕES
25	PROJETO DE INSTALAÇÕES
26	PROJETO DE INSTALAÇÕES
27	PROJETO DE INSTALAÇÕES
28	PROJETO DE INSTALAÇÕES
29	PROJETO DE INSTALAÇÕES
30	PROJETO DE INSTALAÇÕES
31	PROJETO DE INSTALAÇÕES
32	PROJETO DE INSTALAÇÕES
33	PROJETO DE INSTALAÇÕES
34	PROJETO DE INSTALAÇÕES
35	PROJETO DE INSTALAÇÕES
36	PROJETO DE INSTALAÇÕES
37	PROJETO DE INSTALAÇÕES
38	PROJETO DE INSTALAÇÕES
39	PROJETO DE INSTALAÇÕES
40	PROJETO DE INSTALAÇÕES
41	PROJETO DE INSTALAÇÕES
42	PROJETO DE INSTALAÇÕES
43	PROJETO DE INSTALAÇÕES
44	PROJETO DE INSTALAÇÕES
45	PROJETO DE INSTALAÇÕES
46	PROJETO DE INSTALAÇÕES
47	PROJETO DE INSTALAÇÕES
48	PROJETO DE INSTALAÇÕES
49	PROJETO DE INSTALAÇÕES
50	PROJETO DE INSTALAÇÕES

NOTAS

- EXECUTAR ESTE PROJETO INSTANTANEAMENTE COM O PROJETO ESTRUTURAL;
- ANTES DA COMEÇAR A REVER PASSAGEM PARA AS TUBULAÇÕES;
- DENTRO DOS LIMITES ESTABELECIDOS PELA NBR 6118:2015;
- PARA ALTURA DOS PONTOS HIGIENIZADOS VERIFICAR REFERENCIA NO MEMORIAL DESCRITIVO;
- ALTERAÇÕES NESTE PROJETO SOMENTE COM AUTORIZAÇÃO E ASSINATURA DO FINE;

REFERÊNCIAS

- MEMORIAL DESCRITIVO E EXPLICAÇÕES TÉCNICAS;
- PLANILHA DE QUANTITATIVOS;



FINE FUNDIÇÃO DE INSTALAÇÕES ENGENHARIA

PROJETO PADRAO - FINE

PROGRAMA PROINFÂNCIA - PROJETO TIPO 2

PROJETO DE INSTALAÇÕES

RELAÇÃO DE MATERIAIS - VERGE

RELAÇÃO DE MATERIAIS - VERGE

HAG

03/09

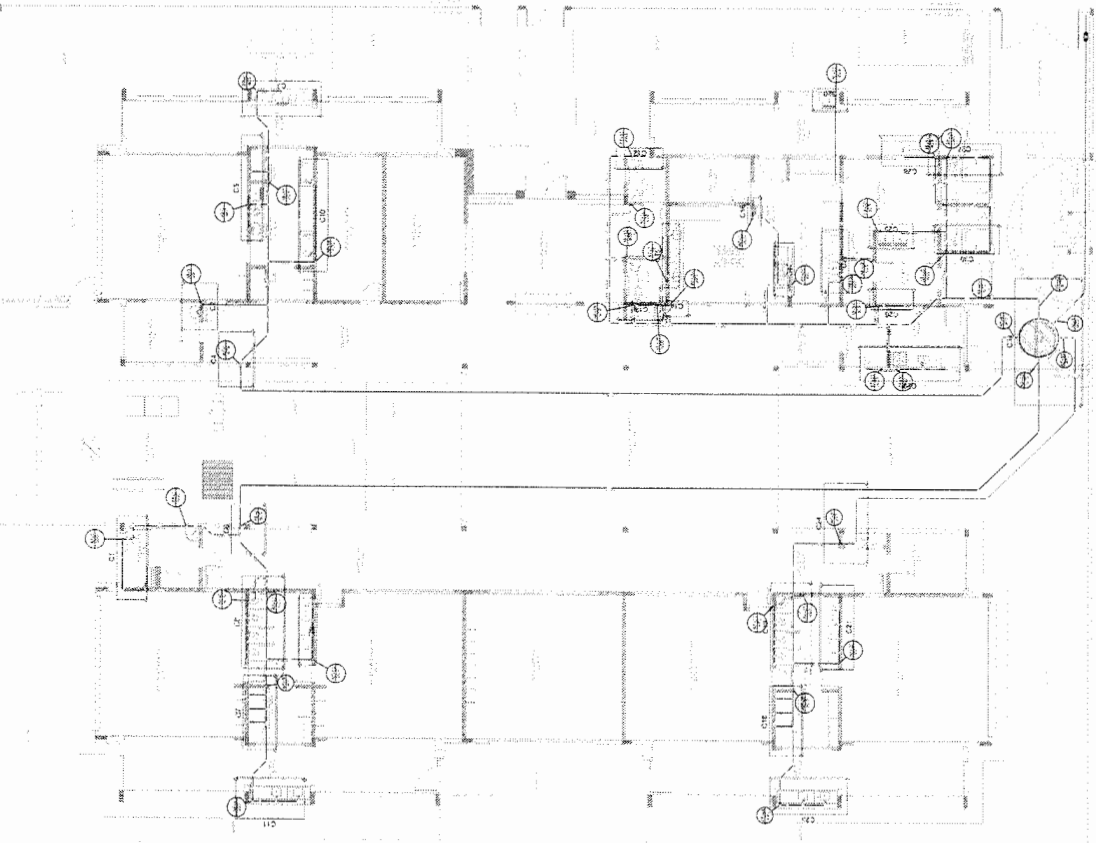
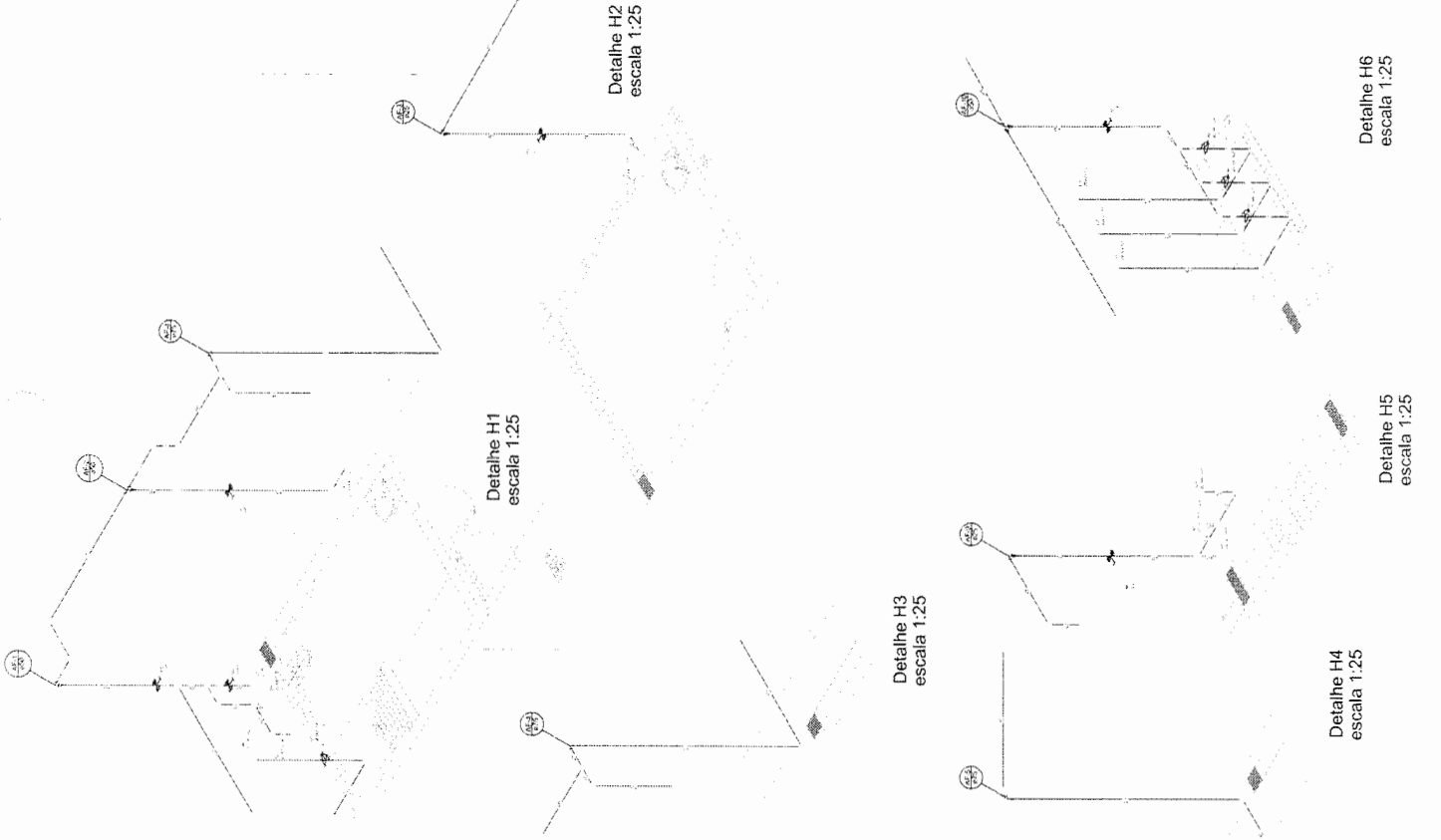

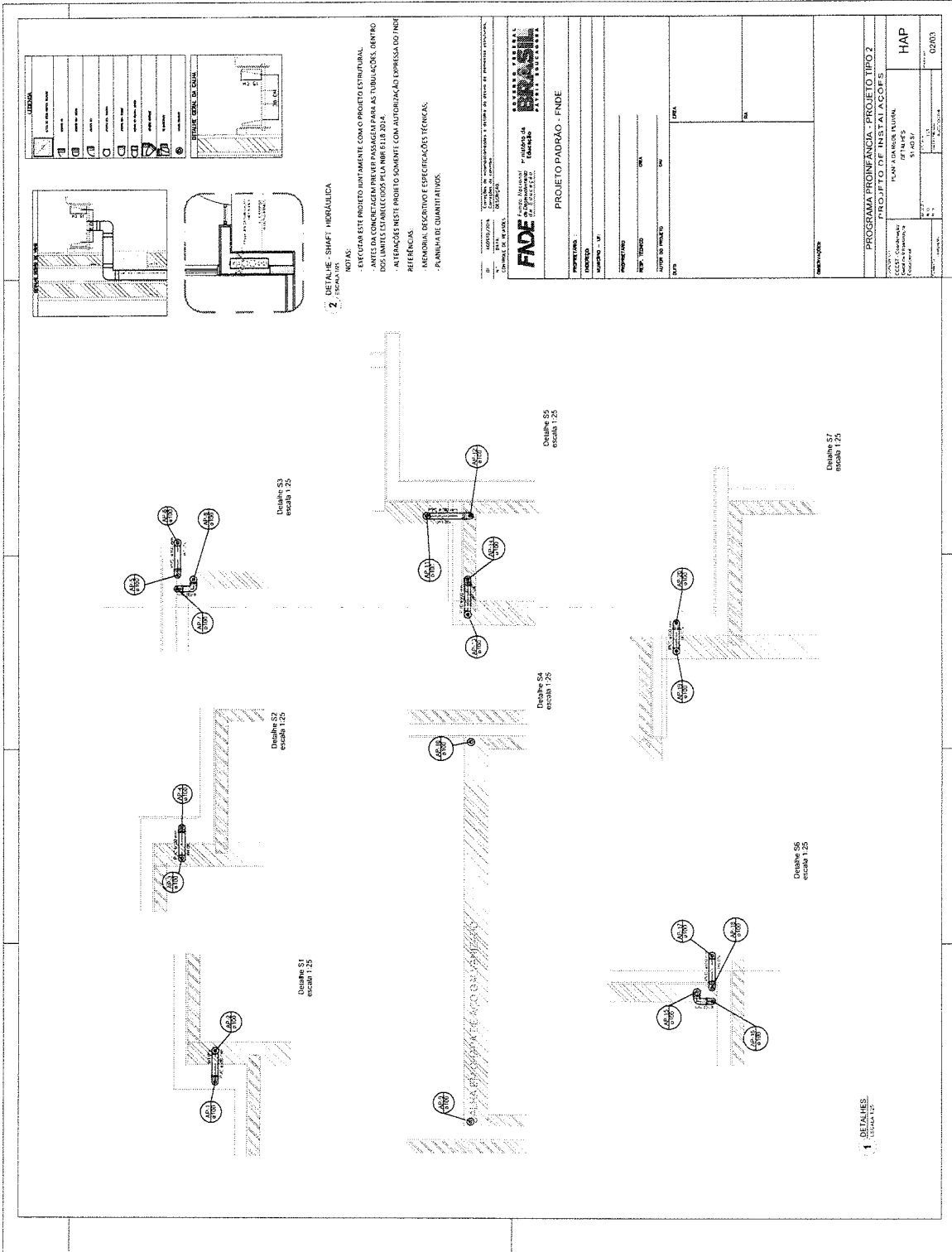

LEGENDA	DESCRIÇÃO
1	...
2	...
3	...
4	...
5	...
6	...
7	...
8	...
9	...
10	...

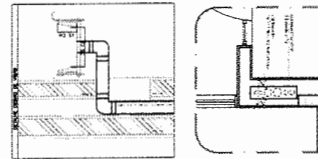

3 DETALHE - SHAFT - HIDRÁULICA
 ESCALA 1:10
 NOTAS:
 EXECUTAR ESTE PROJETO DE ACORDO COM O PROJETO ESTRUTURAL.
 EXECUTAR ESTE PROJETO DE ACORDO COM O PROJETO DE INSTALAÇÃO DE
 DUTOS E MANIFOLDAÇÕES PARA ABASTECIMENTO DE ÁGUA.
 ATENÇÃO: ESTE PROJETO DEVE SER EXECUTADO COM AUTOMATIZAÇÃO E PRESSÃO DO ARDE.
 REFERÊNCIAS:
 - NBR 12211 - PROJETO DE INSTALAÇÃO DE DUTOS E MANIFOLDAÇÕES PARA ABASTECIMENTO DE ÁGUA.
 - NBR 12212 - PROJETO DE INSTALAÇÃO DE DUTOS E MANIFOLDAÇÕES PARA ABASTECIMENTO DE ÁGUA.
 - NBR 12213 - PROJETO DE INSTALAÇÃO DE DUTOS E MANIFOLDAÇÕES PARA ABASTECIMENTO DE ÁGUA.

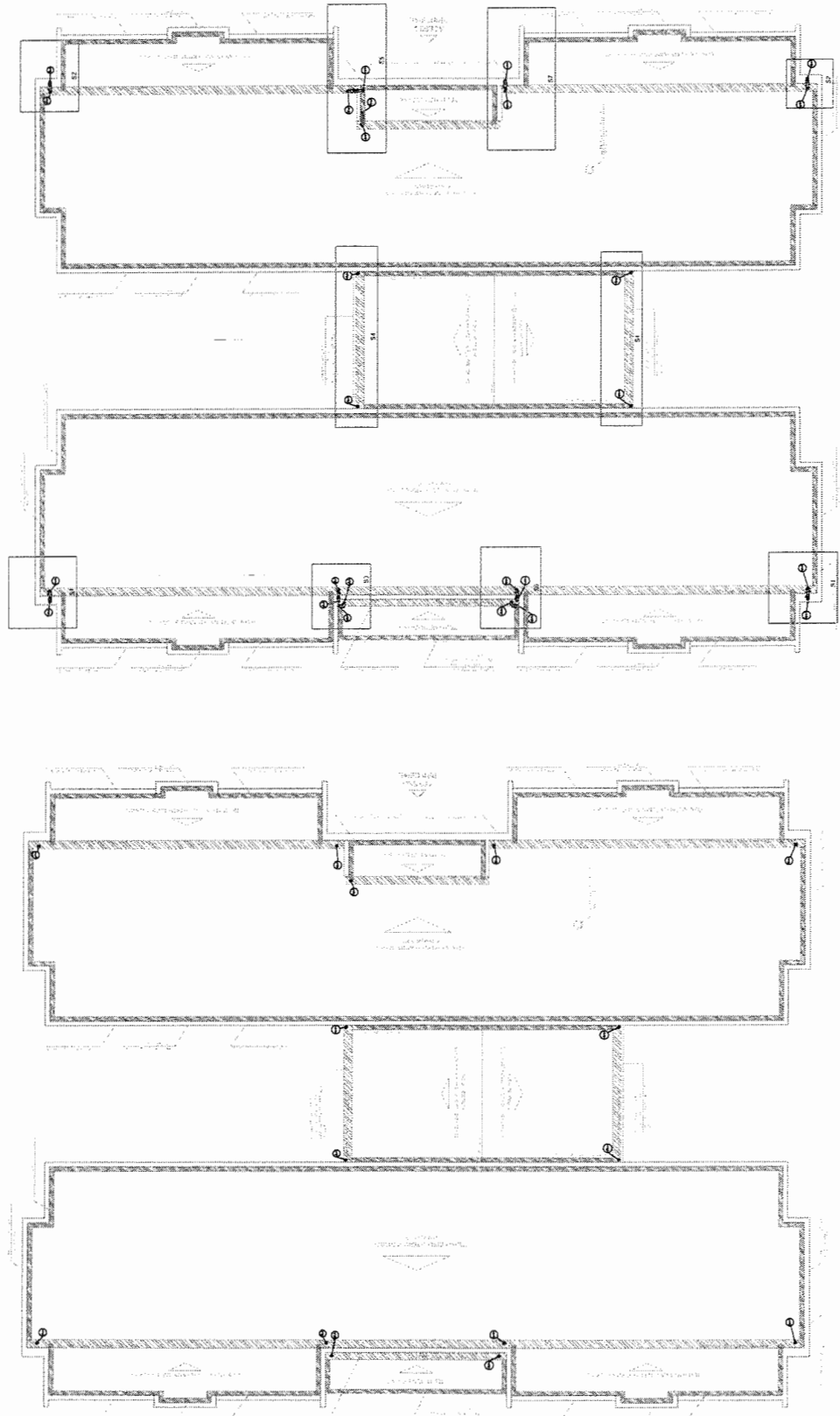

1 PLANTA DA COBERTURA - COLETA
 ESCALA 1:10

2 PLANTA DA COBERTURA - TRANSMISSÃO
 ESCALA 1:10

FNDE
 FUNDO NACIONAL DE DESENVOLVIMENTO EDUCACIONAL
 PROJETO PADRÃO - FNDE

PROGRAMA PROINFÂNCIA - PROJETO TIPO 2
 PROJETO DE INSTALAÇÃO DE
 ESCOLAS RURAIS
 PORTES DE COLETA TRANSMISSÃO
 14.000.000,00

PROJETO Nº: 14.000.000,00
 Nº de Folhas: 10
 Nº de Páginas: 10

PROJETO Nº: 14.000.000,00
 Nº de Folhas: 10
 Nº de Páginas: 10

PROJETO Nº: 14.000.000,00
 Nº de Folhas: 10
 Nº de Páginas: 10

PROJETO Nº: 14.000.000,00
 Nº de Folhas: 10
 Nº de Páginas: 10

FREIJOVA MUNICIPAL DE TATINEIA
 ELS
 1.061
 LEI: 8.686.93
 COMISSÃO DE LICITAÇÃO

LEGENDA	
1	PROJETO DE INSTALACOES
2	PROJETO DE INSTALACOES
3	PROJETO DE INSTALACOES
4	PROJETO DE INSTALACOES
5	PROJETO DE INSTALACOES
6	PROJETO DE INSTALACOES
7	PROJETO DE INSTALACOES
8	PROJETO DE INSTALACOES
9	PROJETO DE INSTALACOES
10	PROJETO DE INSTALACOES
11	PROJETO DE INSTALACOES
12	PROJETO DE INSTALACOES
13	PROJETO DE INSTALACOES
14	PROJETO DE INSTALACOES
15	PROJETO DE INSTALACOES
16	PROJETO DE INSTALACOES
17	PROJETO DE INSTALACOES
18	PROJETO DE INSTALACOES
19	PROJETO DE INSTALACOES
20	PROJETO DE INSTALACOES
21	PROJETO DE INSTALACOES
22	PROJETO DE INSTALACOES
23	PROJETO DE INSTALACOES
24	PROJETO DE INSTALACOES
25	PROJETO DE INSTALACOES
26	PROJETO DE INSTALACOES
27	PROJETO DE INSTALACOES
28	PROJETO DE INSTALACOES
29	PROJETO DE INSTALACOES
30	PROJETO DE INSTALACOES
31	PROJETO DE INSTALACOES
32	PROJETO DE INSTALACOES
33	PROJETO DE INSTALACOES
34	PROJETO DE INSTALACOES
35	PROJETO DE INSTALACOES
36	PROJETO DE INSTALACOES
37	PROJETO DE INSTALACOES
38	PROJETO DE INSTALACOES
39	PROJETO DE INSTALACOES
40	PROJETO DE INSTALACOES
41	PROJETO DE INSTALACOES
42	PROJETO DE INSTALACOES
43	PROJETO DE INSTALACOES
44	PROJETO DE INSTALACOES
45	PROJETO DE INSTALACOES
46	PROJETO DE INSTALACOES
47	PROJETO DE INSTALACOES
48	PROJETO DE INSTALACOES
49	PROJETO DE INSTALACOES
50	PROJETO DE INSTALACOES

NOTAS:
 OS PROJETOS DEVEEM SER ADAPTADOS TECNICAMENTE CONFORME AS NECESSIDADES MUNICIPAIS.
 PARA A COLETA DOS DEJETOS OBSERVAR POTIBILIDADES MUNICIPAIS, CASO SEJA NECESSARIO A ELABORACAO DE PROJETO DE FOSSA E SANITARIO, ESTE FICARA A CARGO DO UNITE FEDERADO.
 EXECUTAR ESTE PROJETO JUNTAMENTE COM O PROJETO ESTRUTURAL, ANTES DA COBERTAGEM PRIMEIRA PASSAGEM PARA AS TUBULACOES DENTRO DOS LIMITES ESTABELECIDOS PELA NBR 6110:2014.
 REFERENCIAS:
 - MEMORIAL DESCRITIVO E ESPECIFICACOES TECNICAS.
 - PLANILHA DE QUANTITATIVOS.



FONE FUNDO NACIONAL DE DESENVOLVIMENTO INFRAESTRUTURAL Programa de Investimentos em Infraestrutura	
PROJETO PADRAO - FNDE	
NOME DO PROJETO: _____ ENDERECO: _____ CIDADE: _____	DATA: _____
PROGRAMA PROPRIO - PROJETO TIPO 2 PROJETO DE INSTALACOES	
PLANILHA DE QUANTITATIVOS	
HEC	
10/06	

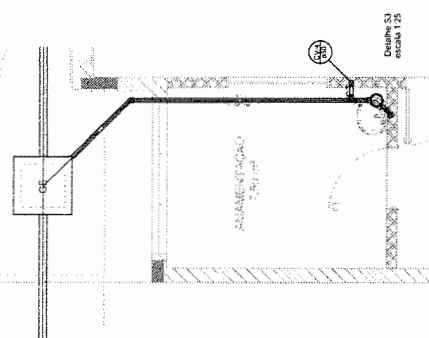

Desenho S2
 escala 1:25

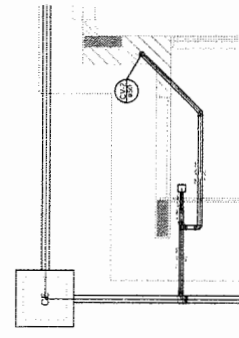

Desenho S1
 escala 1:25

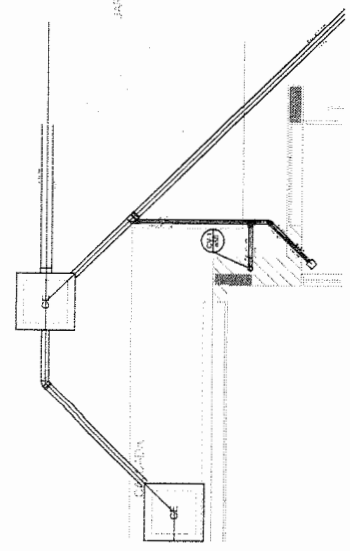

Desenho S4
 escala 1:25

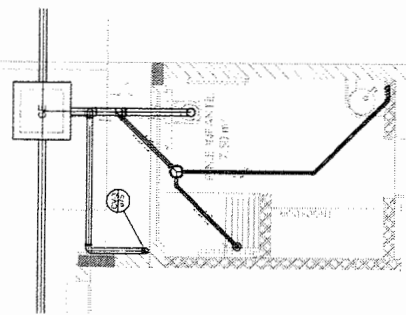

Desenho S5
 escala 1:25

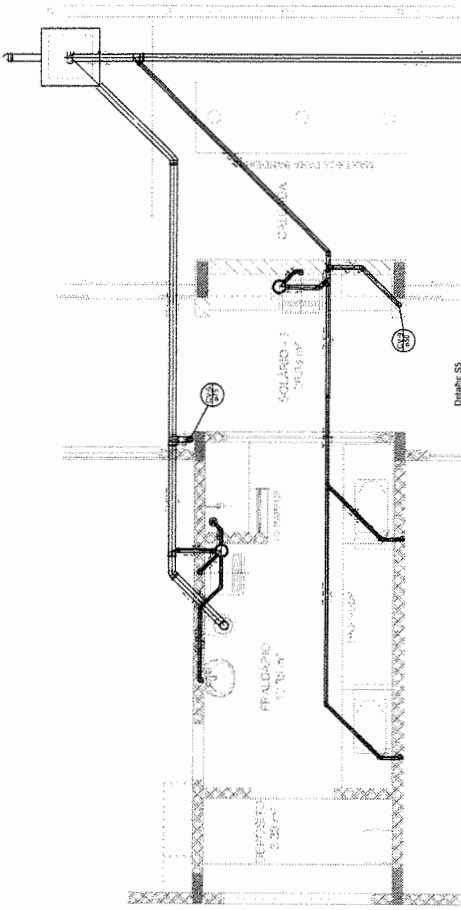

Desenho S7
 escala 1:25

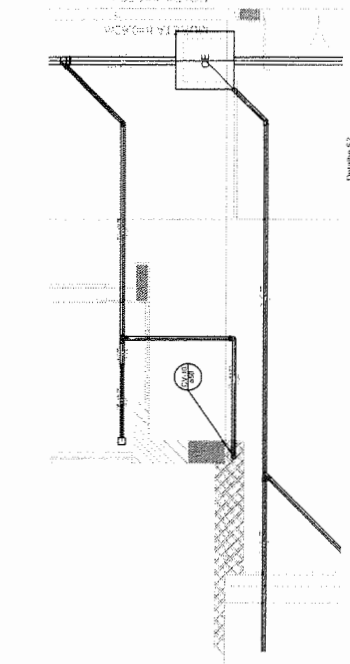

Desenho S6
 escala 1:25

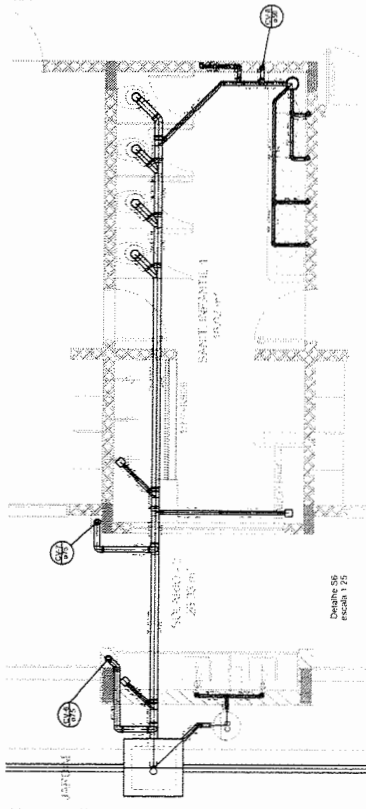

ITEM	QUANTIDADE	UNIDADE	DESCRIÇÃO	VALOR UNITÁRIO (R\$)	VALOR TOTAL (R\$)
01	1	MO	MOBILIÁRIO: 01 (01) MÓDULO DE RECEPCÃO	1.000,00	1.000,00
02	1	MO	MOBILIÁRIO: 01 (01) MÓDULO DE ATENDIMENTO	1.000,00	1.000,00
03	1	MO	MOBILIÁRIO: 01 (01) MÓDULO DE ARQUIVAMENTO	1.000,00	1.000,00
04	1	MO	MOBILIÁRIO: 01 (01) MÓDULO DE EXIBIÇÃO	1.000,00	1.000,00
05	1	MO	MOBILIÁRIO: 01 (01) MÓDULO DE SERVIÇO	1.000,00	1.000,00
06	1	MO	MOBILIÁRIO: 01 (01) MÓDULO DE ADMINISTRAÇÃO	1.000,00	1.000,00
07	1	MO	MOBILIÁRIO: 01 (01) MÓDULO DE CONTABILIDADE	1.000,00	1.000,00
08	1	MO	MOBILIÁRIO: 01 (01) MÓDULO DE LEGALIZAÇÃO	1.000,00	1.000,00
09	1	MO	MOBILIÁRIO: 01 (01) MÓDULO DE FISCALIZAÇÃO	1.000,00	1.000,00
10	1	MO	MOBILIÁRIO: 01 (01) MÓDULO DE GESTÃO DE MATERIAIS	1.000,00	1.000,00
11	1	MO	MOBILIÁRIO: 01 (01) MÓDULO DE GESTÃO DE EQUIPAMENTOS	1.000,00	1.000,00
12	1	MO	MOBILIÁRIO: 01 (01) MÓDULO DE GESTÃO DE PROJETOS	1.000,00	1.000,00
13	1	MO	MOBILIÁRIO: 01 (01) MÓDULO DE GESTÃO DE RISCO	1.000,00	1.000,00
14	1	MO	MOBILIÁRIO: 01 (01) MÓDULO DE GESTÃO DE TI	1.000,00	1.000,00
15	1	MO	MOBILIÁRIO: 01 (01) MÓDULO DE GESTÃO DE LOGÍSTICA	1.000,00	1.000,00
16	1	MO	MOBILIÁRIO: 01 (01) MÓDULO DE GESTÃO DE OPERAÇÕES	1.000,00	1.000,00
17	1	MO	MOBILIÁRIO: 01 (01) MÓDULO DE GESTÃO DE PESSOAS	1.000,00	1.000,00
18	1	MO	MOBILIÁRIO: 01 (01) MÓDULO DE GESTÃO DE PROCESSOS	1.000,00	1.000,00
19	1	MO	MOBILIÁRIO: 01 (01) MÓDULO DE GESTÃO DE QUALIDADE	1.000,00	1.000,00
20	1	MO	MOBILIÁRIO: 01 (01) MÓDULO DE GESTÃO DE SEGURANÇA	1.000,00	1.000,00
21	1	MO	MOBILIÁRIO: 01 (01) MÓDULO DE GESTÃO DE SUSTENTABILIDADE	1.000,00	1.000,00
22	1	MO	MOBILIÁRIO: 01 (01) MÓDULO DE GESTÃO DE TENDÊNCIAS	1.000,00	1.000,00
23	1	MO	MOBILIÁRIO: 01 (01) MÓDULO DE GESTÃO DE TENDÊNCIAS	1.000,00	1.000,00
24	1	MO	MOBILIÁRIO: 01 (01) MÓDULO DE GESTÃO DE TENDÊNCIAS	1.000,00	1.000,00
25	1	MO	MOBILIÁRIO: 01 (01) MÓDULO DE GESTÃO DE TENDÊNCIAS	1.000,00	1.000,00

ITEM	QUANTIDADE	UNIDADE	DESCRIÇÃO	VALOR UNITÁRIO (R\$)	VALOR TOTAL (R\$)
01	1	MO	MOBILIÁRIO: 01 (01) MÓDULO DE RECEPCÃO	1.000,00	1.000,00
02	1	MO	MOBILIÁRIO: 01 (01) MÓDULO DE ATENDIMENTO	1.000,00	1.000,00
03	1	MO	MOBILIÁRIO: 01 (01) MÓDULO DE ARQUIVAMENTO	1.000,00	1.000,00
04	1	MO	MOBILIÁRIO: 01 (01) MÓDULO DE EXIBIÇÃO	1.000,00	1.000,00
05	1	MO	MOBILIÁRIO: 01 (01) MÓDULO DE SERVIÇO	1.000,00	1.000,00
06	1	MO	MOBILIÁRIO: 01 (01) MÓDULO DE ADMINISTRAÇÃO	1.000,00	1.000,00
07	1	MO	MOBILIÁRIO: 01 (01) MÓDULO DE CONTABILIDADE	1.000,00	1.000,00
08	1	MO	MOBILIÁRIO: 01 (01) MÓDULO DE LEGALIZAÇÃO	1.000,00	1.000,00
09	1	MO	MOBILIÁRIO: 01 (01) MÓDULO DE FISCALIZAÇÃO	1.000,00	1.000,00
10	1	MO	MOBILIÁRIO: 01 (01) MÓDULO DE GESTÃO DE MATERIAIS	1.000,00	1.000,00
11	1	MO	MOBILIÁRIO: 01 (01) MÓDULO DE GESTÃO DE EQUIPAMENTOS	1.000,00	1.000,00
12	1	MO	MOBILIÁRIO: 01 (01) MÓDULO DE GESTÃO DE PROJETOS	1.000,00	1.000,00
13	1	MO	MOBILIÁRIO: 01 (01) MÓDULO DE GESTÃO DE RISCO	1.000,00	1.000,00
14	1	MO	MOBILIÁRIO: 01 (01) MÓDULO DE GESTÃO DE TI	1.000,00	1.000,00
15	1	MO	MOBILIÁRIO: 01 (01) MÓDULO DE GESTÃO DE LOGÍSTICA	1.000,00	1.000,00
16	1	MO	MOBILIÁRIO: 01 (01) MÓDULO DE GESTÃO DE OPERAÇÕES	1.000,00	1.000,00
17	1	MO	MOBILIÁRIO: 01 (01) MÓDULO DE GESTÃO DE PESSOAS	1.000,00	1.000,00
18	1	MO	MOBILIÁRIO: 01 (01) MÓDULO DE GESTÃO DE PROCESSOS	1.000,00	1.000,00
19	1	MO	MOBILIÁRIO: 01 (01) MÓDULO DE GESTÃO DE QUALIDADE	1.000,00	1.000,00
20	1	MO	MOBILIÁRIO: 01 (01) MÓDULO DE GESTÃO DE SEGURANÇA	1.000,00	1.000,00
21	1	MO	MOBILIÁRIO: 01 (01) MÓDULO DE GESTÃO DE SUSTENTABILIDADE	1.000,00	1.000,00
22	1	MO	MOBILIÁRIO: 01 (01) MÓDULO DE GESTÃO DE TENDÊNCIAS	1.000,00	1.000,00
23	1	MO	MOBILIÁRIO: 01 (01) MÓDULO DE GESTÃO DE TENDÊNCIAS	1.000,00	1.000,00
24	1	MO	MOBILIÁRIO: 01 (01) MÓDULO DE GESTÃO DE TENDÊNCIAS	1.000,00	1.000,00
25	1	MO	MOBILIÁRIO: 01 (01) MÓDULO DE GESTÃO DE TENDÊNCIAS	1.000,00	1.000,00

NOTAS:
 1- O PROJETO DE INSTALAÇÃO DESENVOLVIDO CONFORME AS LEGISLAÇÕES VIGENTES.
 2- O PROJETO DE INSTALAÇÃO DESENVOLVIDO CONFORME AS LEGISLAÇÕES VIGENTES.
 3- O PROJETO DE INSTALAÇÃO DESENVOLVIDO CONFORME AS LEGISLAÇÕES VIGENTES.
 4- O PROJETO DE INSTALAÇÃO DESENVOLVIDO CONFORME AS LEGISLAÇÕES VIGENTES.
 5- O PROJETO DE INSTALAÇÃO DESENVOLVIDO CONFORME AS LEGISLAÇÕES VIGENTES.
 6- O PROJETO DE INSTALAÇÃO DESENVOLVIDO CONFORME AS LEGISLAÇÕES VIGENTES.
 7- O PROJETO DE INSTALAÇÃO DESENVOLVIDO CONFORME AS LEGISLAÇÕES VIGENTES.
 8- O PROJETO DE INSTALAÇÃO DESENVOLVIDO CONFORME AS LEGISLAÇÕES VIGENTES.
 9- O PROJETO DE INSTALAÇÃO DESENVOLVIDO CONFORME AS LEGISLAÇÕES VIGENTES.
 10- O PROJETO DE INSTALAÇÃO DESENVOLVIDO CONFORME AS LEGISLAÇÕES VIGENTES.
 11- O PROJETO DE INSTALAÇÃO DESENVOLVIDO CONFORME AS LEGISLAÇÕES VIGENTES.
 12- O PROJETO DE INSTALAÇÃO DESENVOLVIDO CONFORME AS LEGISLAÇÕES VIGENTES.
 13- O PROJETO DE INSTALAÇÃO DESENVOLVIDO CONFORME AS LEGISLAÇÕES VIGENTES.
 14- O PROJETO DE INSTALAÇÃO DESENVOLVIDO CONFORME AS LEGISLAÇÕES VIGENTES.
 15- O PROJETO DE INSTALAÇÃO DESENVOLVIDO CONFORME AS LEGISLAÇÕES VIGENTES.
 16- O PROJETO DE INSTALAÇÃO DESENVOLVIDO CONFORME AS LEGISLAÇÕES VIGENTES.
 17- O PROJETO DE INSTALAÇÃO DESENVOLVIDO CONFORME AS LEGISLAÇÕES VIGENTES.
 18- O PROJETO DE INSTALAÇÃO DESENVOLVIDO CONFORME AS LEGISLAÇÕES VIGENTES.
 19- O PROJETO DE INSTALAÇÃO DESENVOLVIDO CONFORME AS LEGISLAÇÕES VIGENTES.
 20- O PROJETO DE INSTALAÇÃO DESENVOLVIDO CONFORME AS LEGISLAÇÕES VIGENTES.
 21- O PROJETO DE INSTALAÇÃO DESENVOLVIDO CONFORME AS LEGISLAÇÕES VIGENTES.
 22- O PROJETO DE INSTALAÇÃO DESENVOLVIDO CONFORME AS LEGISLAÇÕES VIGENTES.
 23- O PROJETO DE INSTALAÇÃO DESENVOLVIDO CONFORME AS LEGISLAÇÕES VIGENTES.
 24- O PROJETO DE INSTALAÇÃO DESENVOLVIDO CONFORME AS LEGISLAÇÕES VIGENTES.
 25- O PROJETO DE INSTALAÇÃO DESENVOLVIDO CONFORME AS LEGISLAÇÕES VIGENTES.

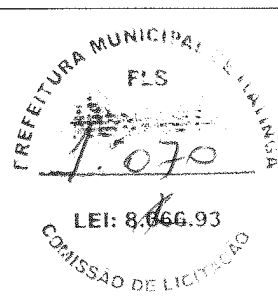

FIDE INSTITUTO FEDERAL DE EDUCAÇÃO, CIÊNCIA E TECNOLOGIA DO PARANÁ

PROJETO PADRÃO - FINE

PROGRAMA PROFIÊNCIA - PROJETO TIPO 2
 INÍCIO DE OBRAS - 2014
 FIM DE OBRAS - 2015

PROFESSOR: _____
 ENGENHEIRO: _____
 ARQUITETO: _____
 DADOS: _____

PROGRAMAÇÃO: _____

PROGRAMA PROFIÊNCIA - PROJETO TIPO 2
 INÍCIO DE OBRAS - 2014
 FIM DE OBRAS - 2015

HIN

02/2013

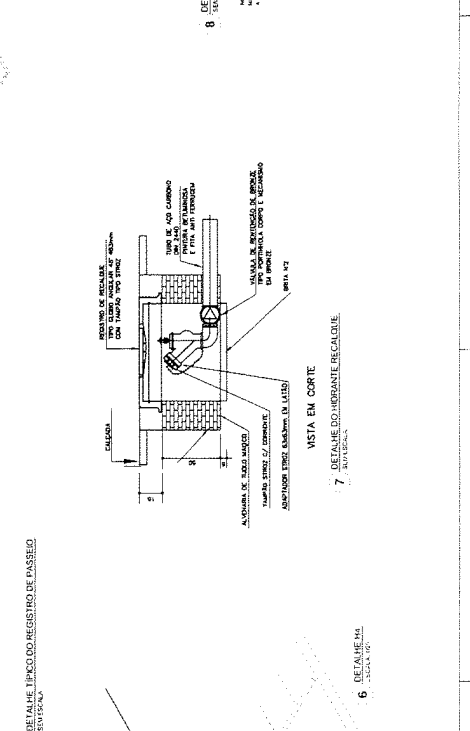
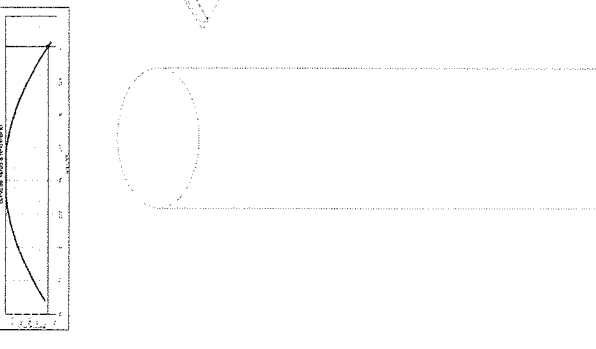
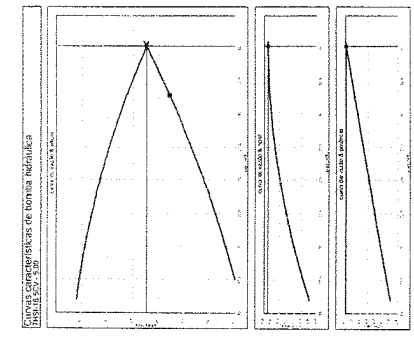
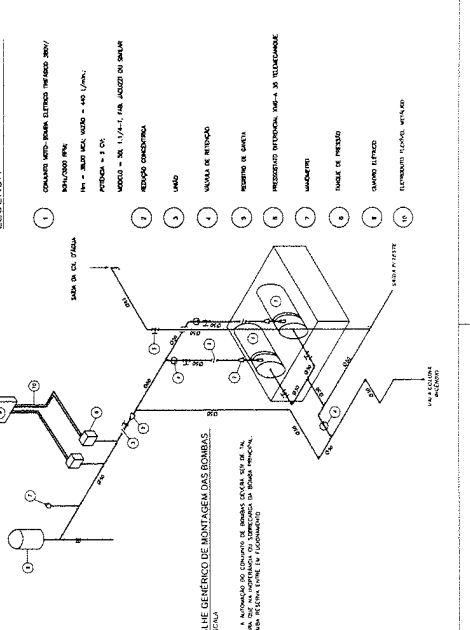
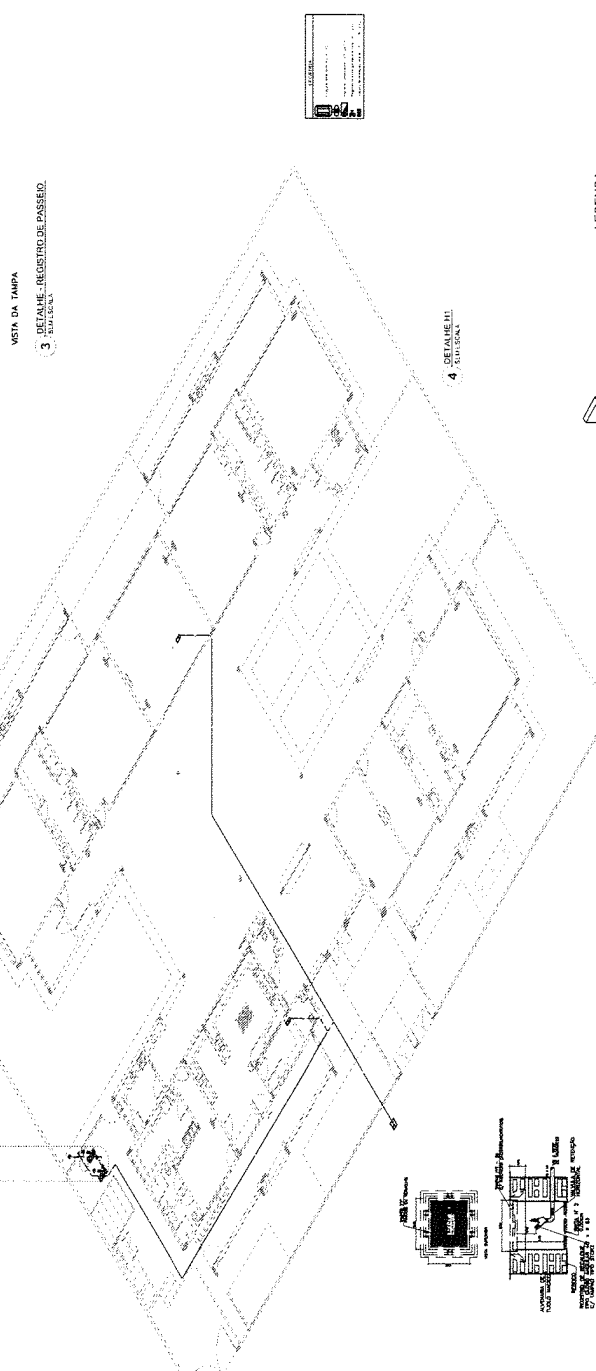
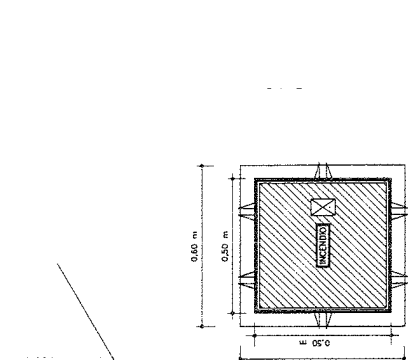

ITEM	QUANTIDADE	UNIDADE	DESCRIÇÃO	VALOR UNITÁRIO	VALOR TOTAL
1	1	UN
2	1	UN
3	1	UN
4	1	UN
5	1	UN

3 ABRIGO PARA MANQUEIRA, HOSIANTE, EMBUTIR
EM BRANCO

2 SINALIZAÇÃO DE HIBRIDANTE
EM BRANCO

1 DETALHE DE BLOCO DE CAIXA DE HIBRIDANTES TIPO 1 E TIPO 2
EM BRANCO

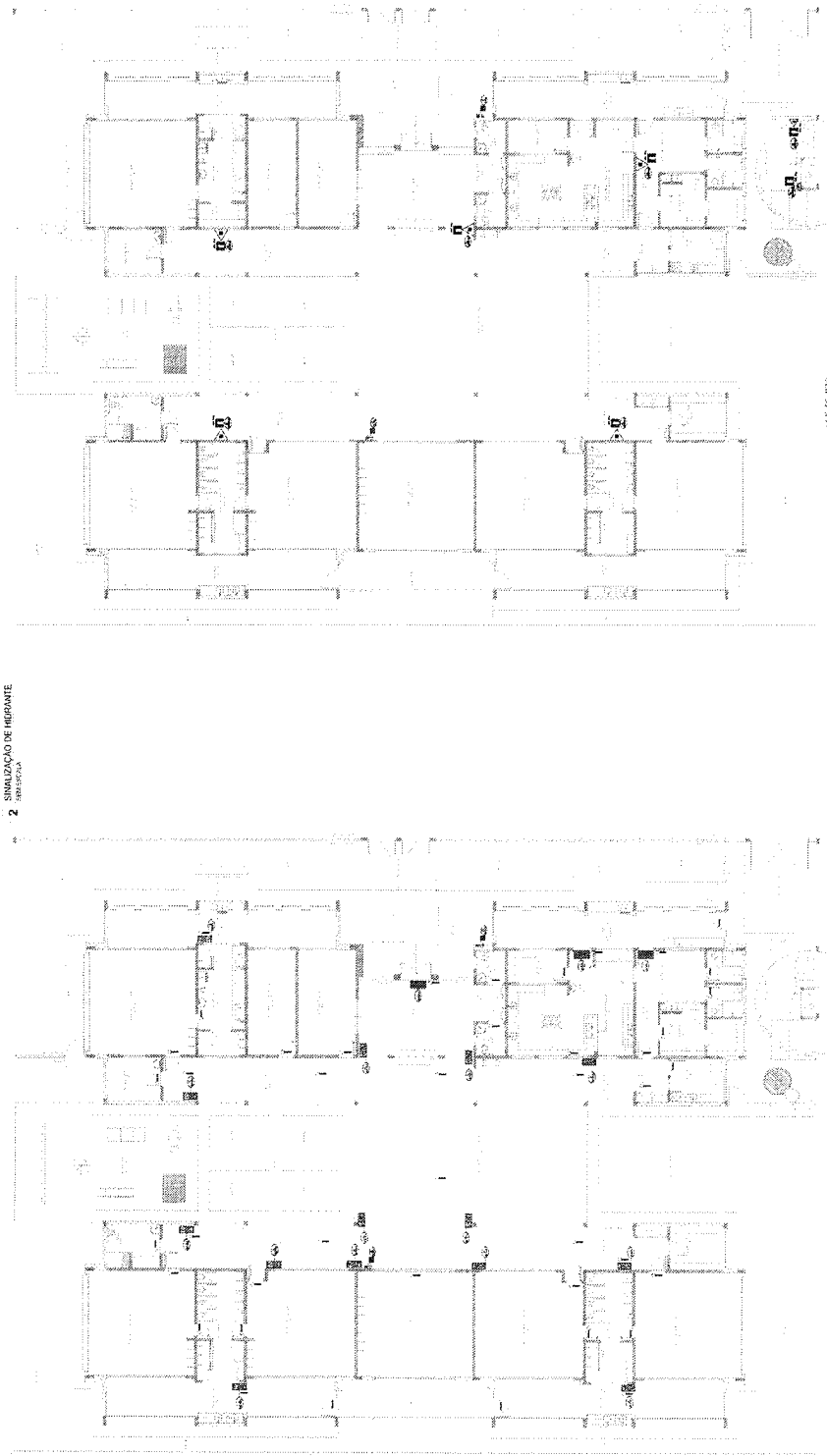

4 PLANTA BAIXA
ESCALA 1:50

5 PLANTA BAIXA
ESCALA 1:50

6 DETALHE DE INSTALAÇÃO DOS ENTORDES
EM BRANCO

7 DETALHE DA INSTALAÇÃO DA SINALIZAÇÃO NA PORTA
EM BRANCO

8 BLOCO DE HIBRIDANTE COM ILUMINAÇÃO EM TETO
EM BRANCO

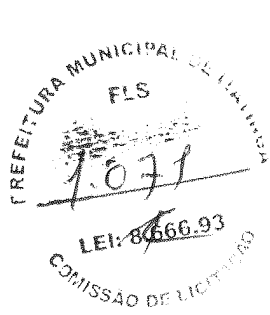

FADE
FUNDACÃO DE APOIO À DESENVOLVIMENTO
MUNICIPAL DE CURITIBA
PROJETO PADRÃO - FINE

PROGRAMA PROINFÂNCIA - PROJETO TIPO 2
PROJETO DE INSTALAÇÕES
PLANTA CAMBIAL ANTERIOR
BOMBADEAMENTO EM BRANCO
HIN
00903